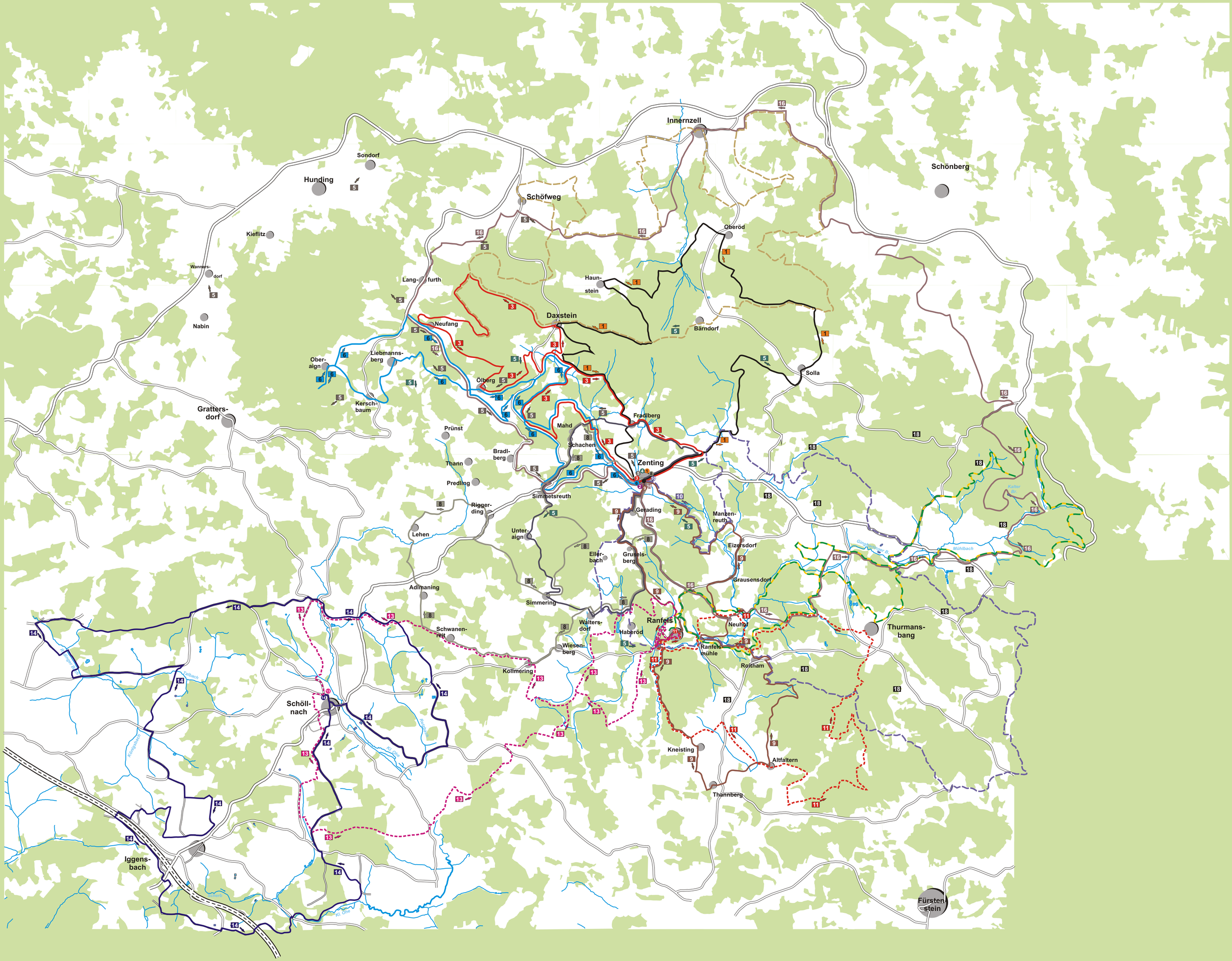

Innernzell
Schönberg
Sondorf
Hunding
Schöfweg
Kieflitz
Oberöd
Wanners-
dorf
Lang-
furth
Haun-
stein
Daxstein
Nabin
Neufang
Bärndorf
Liebmanns-
berg
Ober-
aign
Solla
Ölberg
Kersch-
baum
Gratters-
dorf
Fradlberg
Prünst
Mahd
Schachen
Bradl-
berg
Zenting
Thann
Predling
Simmetsreuth
Rigger-
ding
Gerading
Manzen-
reuth
Lehen
Unter-
aign
Eizersdorf
Eller-
bach
Grusels-
berg
Grausensdorf
Adlmaning
Simmering
Ranfels
Neuhof
Thurmans-
bang
Schwanen-
reit
Walters-
dorf
Haberöd
Wiesen-
berg
Ranfels-
mühle
Roitham
Kollmering
Schöll-
nach
Kneisting
Altfaltern
Thannberg
Iggens-
bach
Fürsten-
stein